

Gemarkung Pürgen

0192 23690 m²
6.2.1 23690 m²

0775 250049 m²
6.1.1 35628 m²

0847 180900 m²
5.12.2 22511 m²

Übergriff auf Teil 5

Gemarkung Urmendorf

K:\Projekte\110045_Gemerkung\Urmendorf_Grundbesitzverhandlungen2\Feststellungsplan\2018_03_05_Abschnitt110045_35-SP.dwg

Zeichenerklärung

Grunderwerb	
	zu erwerbende Fläche
	vorübergehend in Anspruch zu nehmende Fläche
	nachrichtlich zu erwerbende Fläche
0142 4 248 m ²	Flur / Flurstück / Größe des Flurstückes
2.34.1 345 m ²	fld. Nr. im Grunderwerbsverzeichnis / Größe der Teilfläche 2. Nr. des Grunderwerbsplanes 34. fld. Nr. des betroffenen Flurstückes 1. Teilfläche eines Flurstückes
	Zusammengehörigkeitspfeil
	Gemarkungsgrenze
	Flurgrenze
	Flurstücksgrenze außerhalb / innerhalb des Baufeldes
	Flurstücksnummer

Planübersicht

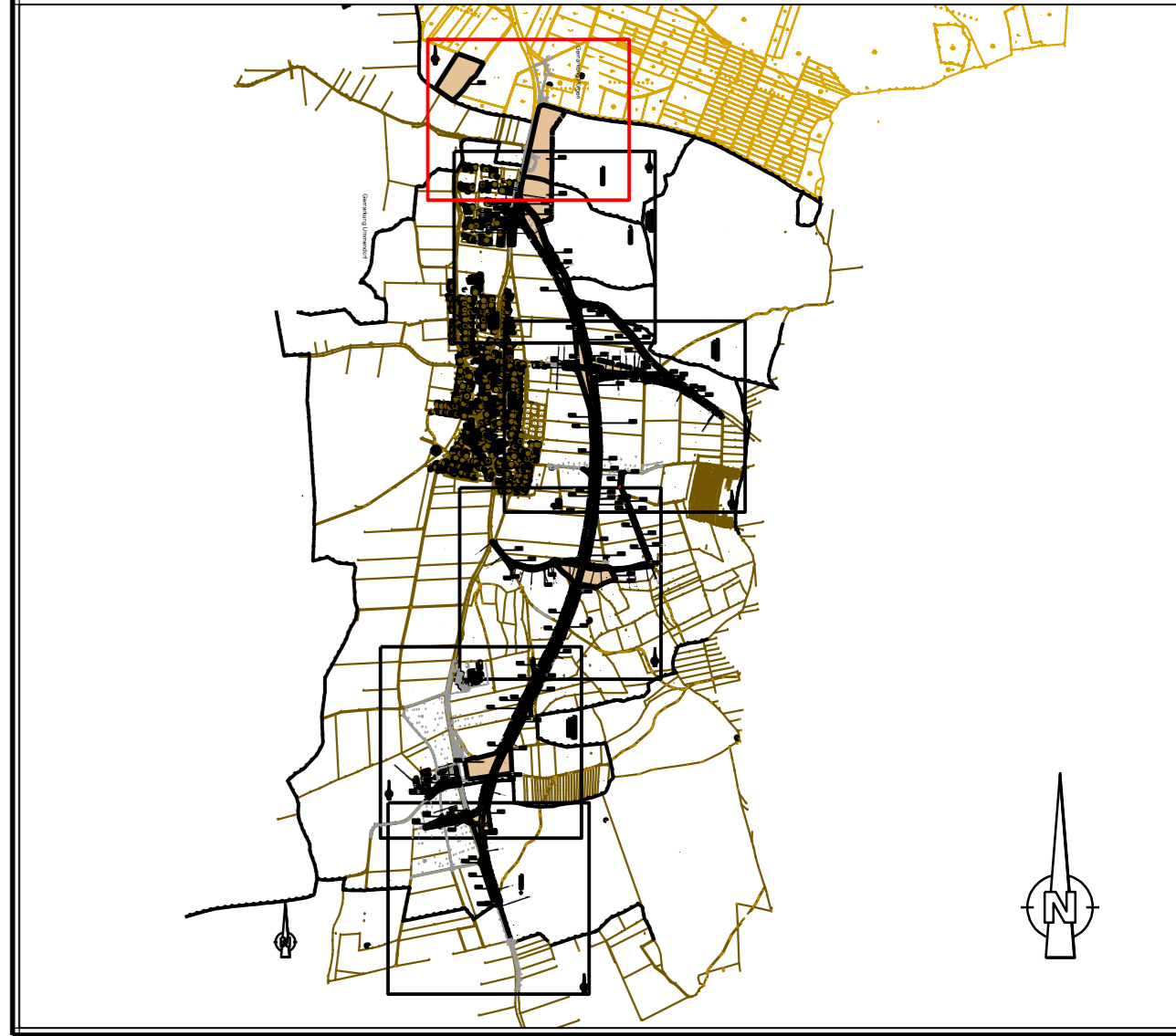

BÄUEN VERKEHR RAUM VERMESSUNG QS UMWELT TECHNIK BETRIEBUNG PLANUNG	
	bearbeitet: Esserwanger
Steinbacher Consult ... invest the future Ingenieurgesellschaft mbH & Co.KG	gezeichnet: Metzger
Richard-Wagner-Straße 6 Altmannstraße 19A 86356 Neusäß 86637 Wertingen	geprüft: Zettl
Tel.: 0821-46059-0 Fax: 0821-46059-99	PSP Nr.:
www.steinbacher-consult.com info@steinbacher-consult.com	Projekt:

Nr.	Art der Änderung	Datum	Zeichen

FESTSTELLUNGSENTWURF

Gemeinde Pürgen
 Straße / Abschn.-Nr. / Station: St 2057, Abschnitt 189, Station 0,430 bis Abschnitt 200, Station 3,370
 PRQJIS-Nr.:
 Unterlage/ Blatt-Nr.: 10 / 1.6
 Grunderwerbsplan
 Teil 6
 Straßenbau
 Maßstab: 1 : 1000

St 2057 Landsberg am Lech - Rott
 Neubau der Ortsumfahrung Lengenefeld
 in kommunaler Sonderbaulast
 mit integriertem Hochwasserschutz

Aufgestellt: Pürgen, den 05.03.2018
 Klaus Fließ, Bürgermeister
 Planfestgestellt mit Beschluss der Regierung von Oberbayern
 Az.: 22-4354-3/174
 München, 01.10.2019
 gez. Guggenberger
 Oberregierungsrat